Adresse:
Siemensweg 4
70794 Filderstadt
Deutschland

Kontakt:
Telefon: +49 711 995 855 - 50
Fax: +49 711 995 855 - 79
E-Mail: info@liquipipe.de

Rechtliches:
Amtsgericht Stuttgart
HRB 760136
USt-ID-Nr.:
DE815685341

Übersicht

ABS Schlauchtülle mit Aussengewinde

Produktnummer: 0149684

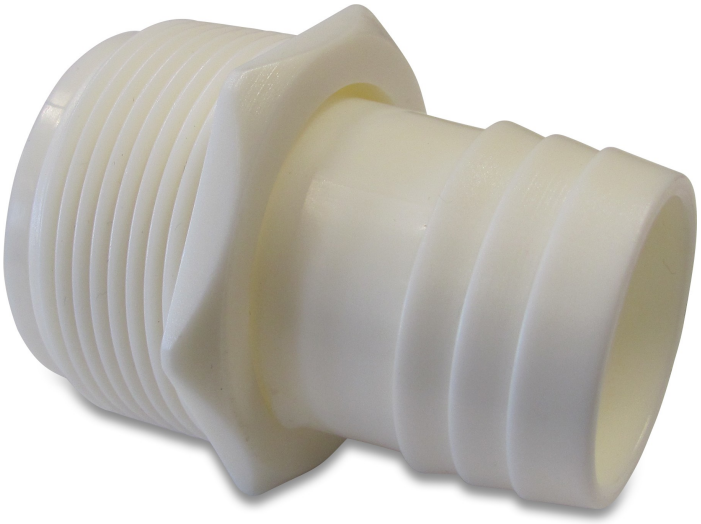

Preis

1,61 €*

Preise inkl. MwSt. zzgl. Versandkosten

Beschreibung

Beschreibung

Die Klebemuffen wurden speziell für die Verbindung von PVC Rohren entwickelt.

Unsere Klebemuffen lassen sich einfach und sehr schnell verarbeiten.

Wichtig ist, die Klebestellen immer erst mit einem Reiniger anrauen und anschließend großzügig PVC-Kleber auftragen.

Die Fittings müssen beim verkleben gedreht werden damit sich keine Blasen bilden können welche zu Undichtigkeiten führen können.

Erstellt am 23.04.2024.
Dieses Dokument stellt kein Angebot da. Es gelten die aktuellen Preise im Online-Shop.
* Alle Preise inkl. gesetzl. Mehrwertsteuer zzgl. und ggf. Nachnahmegebühren, wenn nicht anders angegeben.
** Ausgenommen Fracht- und Sperrgut Artikel

Adresse:
Siemensweg 4
70794 Filderstadt
Deutschland

Kontakt:
Telefon: +49 711 995 855 - 50
Fax: +49 711 995 855 - 79
E-Mail: info@liquipipe.de

Rechtliches:
Amtsgericht Stuttgart
HRB 760136
USt-ID-Nr.:
DE815685341

Kleber und Zubehör finden Sie bei uns im Shop unter PVC Fittings & Rohren – Kleber, Reiniger und Zubehör.

Die angegebene Maße betreffen bei Fittings den Innendurchmesser und bei Rohren den Aussendurchmesser. Um eine Verbindung zwischen Fitting und Rohr herstellen zu können, benötigen Sie also bei beiden Produkten das selbe Maß.

Unsere PVC Klebefittings sind optimal für den Einsatz in der Landwirtschaft, Poolbau und Teichbau geeignet.

Produkteigenschaften

✓ UV-Beständig
✓ beständig gegen Chlor, Wasser und Öle
✓ hohe Abriebfestigkeit
✓ flexibel Einsetzbar (Ober- sowie Unterirdisch)

Achtung

Nach der Rohrverlegung ist immer eine Druckprobe (DIN 4279) durchzuführen. Bei Nichtdurchführung und Fehlen schriftlichen Nachweises wird Schadensersatz nicht geleistet.

Produktinformationen

Größe:	1 1/2" x 38 mm
Anschluss:	Außengewinde x Schlauchtülle
Arbeitsdruck (Bar):	10
Werkstoff:	ABS
Farbe:	Weiß